Fichier:Gravograph - Mode d emploi au fab-c 021.png

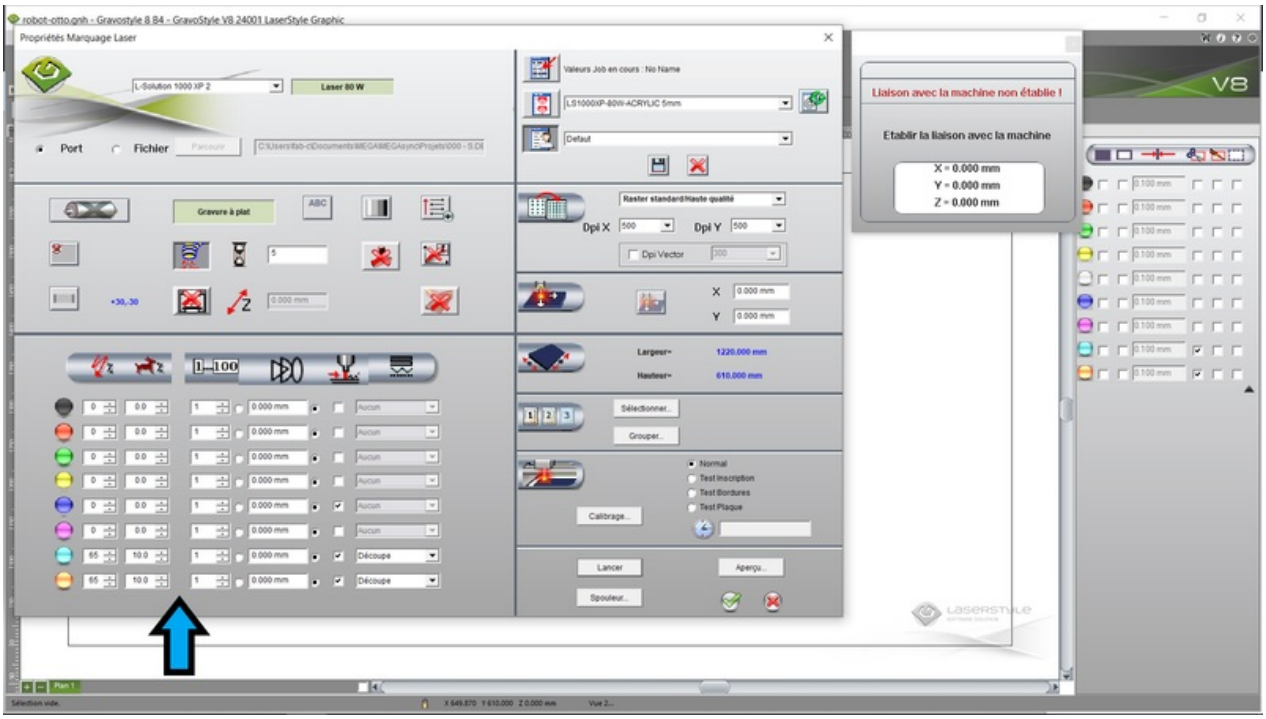

Taille de cet aperçu :800 × 450 pixels.

Fichier d'origine (1 920 × 1 080 pixels, taille du fichier : 298 Kio, type MIME : image/png)

Gravograph_-_Mode_d_emploi_au_fab-c_021

Historique du fichier

Cliquer sur une date et heure pour voir le fichier tel qu'il était à ce moment-là.

	Date et heure	Vignette	Dimensions	Utilisateur	Commentaire
actuel	**24 janvier 2020 à 09:17**		1 920 × 1 080 (298 Kio)	AnonSylDen (discussion | contributions)	Gravograph_-_Mode_d_emploi_au_fab-c_021

Vous ne pouvez pas remplacer ce fichier.

Utilisation du fichier

La page suivante utilise ce fichier :

Gravograph - Mode d'emploi au fab-c

Métadonnées

Ce fichier contient des informations supplémentaires, probablement ajoutées par l'appareil photo numérique ou le numériseur utilisé pour le créer. Si le fichier a été modifié depuis son état original, certains détails peuvent ne pas refléter entièrement l'image modifiée.

Résolution horizontale	37,79 p/cm
Résolution verticale	37,79 p/cm